

CATÁLOGO DO ITEM IMPORTADO

Pleito de Inclusão de Ex-Tarifário

Número de Controle SDIC	NCM	Sugestão de descrição do ex-Tarifário
D310-24I	8483.30.10	Mancal do comutador; contendo alumínio fundido usinado, bucha sinterizada, borracha nitrílica (NBR); com massa entre 280 g e 320 g, bucha sinterizada de diâmetro interno de 10 mm (+0,022/-0,05 mm), diâmetro de encaixe de 85 a 92,4 mm (0/+0,054 mm), altura de 50,4 a 59,6 mm (+-0,2 mm), posição angular do alojamento da borracha do porta escovas de 45 a 97 graus (+-1 grau), com ou sem elemento de borracha para drenagem; para fabricação de motor de partida; com função de suportar o induzido; com aplicação em veículos comerciais leves, caminhões, ônibus, máquinas agrícolas autopropulsadas, máquinas rodoviárias autopropulsadas.

1. Especificações técnicas detalhadas da autopeça

(características quantitativas e qualitativas, por exemplo: dimensões, materiais de fabricação, especificações de trabalho/funcionamento [torque, potência, resistência, tensão, corrente, dureza, vazão, condutibilidade, temperatura etc.], características de hardware, software, características físicas, dentre outras inerentes a cada produto):

Massa entre 280 g e 320 g, bucha sinterizada de diâmetro interno de 10 mm (+0,022/-0,05 mm), diâmetro de encaixe de 85 a 92,4 mm (0/+0,054 mm), altura de 50,4 a 59,6 mm (+-0,2 mm), posição angular do alojamento da borracha do porta escovas de 45 a 97 graus (+-1 grau), com ou sem elemento de borracha para drenagem

2. Imagens da autopeça importada e/ou desenho esquemático *(obrigatório conter as principais dimensões em milímetros):*

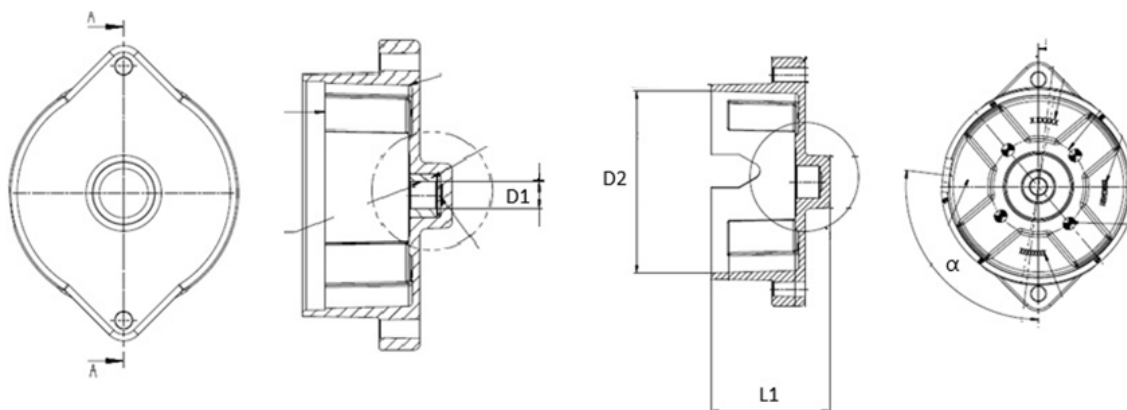

Diâmetro interno da bucha [mm]	Diâmetro de encaixe [mm]	Altura [mm]	Posição Angular Tirante X Alojamento Borracha Porta escovas [Graus]
D1	D2	L1	α
10,0 +0,022/-0,05	85 a 92,4 0/+0,054	50,4 a 59,6 \pm 0,2	45° a 97° \pm 0,33°

3. Aplicação do item importado *(em qual produto fabricado pela empresa pleiteante o item importado será incorporado).*

Aplicado em: motor de partida

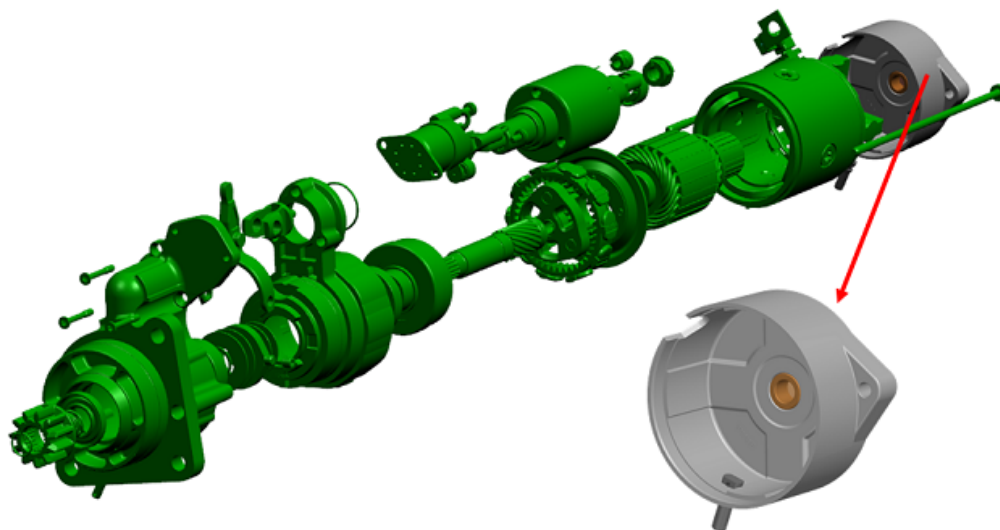

4. Função do item importado no produto fabricado pela empresa pleiteante do ex-tarifário:

Suportar o induzido

Veículos(s): veículos comerciais leves, caminhões, ônibus, máquinas agrícolas autopropulsadas, máquinas rodoviárias autopropulsadas